

# COOPERATIVAS Y MUTUALES ESCOLARES

---

Cdor. Nicolas R. Martínez  
Carlos R. Carranza

ASOCIACION MUTUAL DE EMPLEADOS Y FUNCIONARIOS DEL MINISTERIO DE ACCION SOCIAL



# COOPERATIVAS Y MUTUALES ESCOLARES

---

## □ OBJETIVOS DE ESTA PRESENTACION

- Conocer el **marco legal**
  - **Analizar las principales características** de las distintas asociaciones de alumnos de la Economía social.-
  - **Invitar a los Asistentes** a adoptar un **compromiso y una actitud positiva** para:
    1. **Colaborar desde distintos ámbitos y niveles, en la incorporación de los principios y valores del Cooperativismo y mutualismo, en el proceso de enseñanza- aprendizaje.**
    2. **Apoyar la creación y el funcionamiento, de nuevas cooperativas y Mutuales escolares.-**
-

# PRINCIPIOS

---

## **Cooperativismo**

- Adhesión voluntaria
- Gestión democrática
- Participación económica de los asociados
- Autonomía e independencia
- Educación, formación e información**
- Cooperación entre cooperativas
- Interés por la comunidad

## **Mutualismo**

- Adhesión Voluntaria
  - Organización Democrática
  - Contribución acorde a los beneficios a recibir
  - Capitalización Social de Excedentes
  - Neutralidad institucional
  - Educación y Capacitación Mutua**
  - Integración para el Desarrollo
-

## **LEGISLACIÓN ARGENTINA** **APLICABLE**

---

- Ley Nacional N° 16.583
  - Ley Nacional N° 20.321
  - Ley Nacional N° 20.337
  - Ley Nacional N° 26.206
  - Resol. N° 1599/86- Ministerio de Educación y Justicia de la Nación
  - Decreto N° 1171/03
-

## **LEGISLACION DE LA** **PROVINCIA DE CORDOBA** **APLICABLE**

---

- Constitución Provincial
  - Ley N° 7697
  - Ley N° 7734
  - Ley N° 8569
  - Res. 157/08 Ministerio de Educación y  
Ministerio de Desarrollo Social
-

## **LEY NACIONAL 16.583**

---

- **Art. 1º) Declárase de alto interés nacional** la enseñanza de los principios del cooperativismo”.
  - **Art. 2º)** El Poder Ejecutivo, por intermedio del Ministerio de Educación y Justicia, **dictará las normas para la inclusión de los planes y programas de los establecimientos educacionales** de su dependencia, **de la enseñanza teórico-práctica del cooperativismo”.**
-

# **LEY NACIONAL N° 20.337**

---

- CAPITULO XIII
  - DISPOSICIONES VARIAS Y TRANSITORIAS
  - Cooperativas escolares
    - **ARTICULO 114.- Las cooperativas escolares**, integradas por escolares y estudiantes **menores de dieciocho años, se rigen por las disposiciones que dicte la autoridad de educación competente**, de conformidad con los principios de esta ley.
-

# **LEY NACIONAL DE EDUCACION**

## **N° 26.206**

---

### **□ CAPÍTULO II**

### **□ DISPOSICIONES ESPECÍFICAS**

- **ARTÍCULO 90.-** El Ministerio de Educación, Ciencia y Tecnología promoverá, a través del Consejo Federal de Educación, **la incorporación de los principios y valores del cooperativismo y del mutualismo en los procesos de enseñanza aprendizaje y la capacitación docente correspondiente, en concordancia con los principios y valores establecidos en la Ley N° 16.583 y sus reglamentaciones.** Asimismo, se promoverá el cooperativismo y el mutualismo escolar.
-



# **CONSTITUCIÓN DE LA PROVINCIA DE CORDOBA**

---

## **CAPITULO IV - Asociaciones y Sociedades Intermedias**

### **ORGANIZACIONES INTERMEDIAS COOPERATIVAS Y MUTUALES**

- **Artículo N° 36 El Estado Provincial fomenta y promueve la organización y desarrollo de cooperativas y mutuales.** Les asegura una adecuada asistencia, difusión y fiscalización que garantice su carácter y finalidades.
-

# **LEY 7697**

## **DE FOMENTO Y PROMOCION MUTUAL**

---

- ARTÍCULO 3º. Declárase de interés provincial la enseñanza de los objetivos y principios del mutualismo.**
-

## **LEY 7697**

### **DE FOMENTO Y PROMOCION MUTUAL**

---

- **ARTÍCULO 4º.** La enseñanza del mutualismo se implantará con carácter obligatorio en todo los establecimientos educativos de la Provincia, sean públicos o privados y abarcará todos los niveles educativos, pre-escolar, primarios, medios, técnicos y vocacionales.
-

## **LEY 7697**

### **DE FOMENTO Y PROMOCION MUTUAL**

---

- **ARTÍCULO 6º.** Dentro de la enseñanza teórico -práctica a que se refiere el artículo anterior, **se promoverá la creación de mutuales escolares entre los alumnos, las que funcionarán en el mismo local educativo y cumplirán una función esencialmente pedagógica.**
-

## **LEY 7734**

### **FONDO PROVINCIAL PARA EDUCACIÓN Y DESARROLLO DEL COOPERATIVISMO**

---

- ❑ **Artículo 2º.- Créase** el Fondo Provincial para la Educación y Desarrollo del Sector Cooperativo;
  - ❑ **Artículo 4º.-** El Fondo Provincial para la Educación y Desarrollo del Cooperativo, tiene como **finalidades:**
    - a) **Promover la educación cooperativa en todos los niveles de la enseñanza;**
    - b) **Promover la creación y desarrollo de las cooperativas** en todos los ciclos del quehacer económico
-

## **LEY 7734**

### **FONDO PROVINCIAL PARA EDUCACION Y**

### **DESARROLLO DEL COOPERATIVISMO**

---

**□ Artículo 5º.- Los recursos** del Fondo que se establecen por la presente ley, **serán destinados** a:

**■** .....

**b) Financiar programas generales y sectoriales, presentados por el Ministerio de Educación y/ o el Movimiento Cooperativo para la enseñanza teórico - práctico del cooperativismo escolar, en los establecimientos educacionales oficiales y privados adscriptos a la Provincia;**

---

# **LEY 8569**

## **COOPERATIVAS ESCOLARES Y JUVENILES**

---

- ARTICULO 1: El Ministerio de Educación y Cultura de la Provincia implementará con **carácter obligatorio, la enseñanza del Cooperativismo y Mutualismo de modo teórico práctico, en todos los establecimientos educativos.**
-

# **LEY 8569**

## **COOPERATIVAS ESCOLARES Y JUVENILES**

---

- **ARTICULO 2:** Por la presente Ley la Provincia **reconoce las Cooperativas Escolares con personería escolar y las Cooperativas Escolares Juveniles con personería jurídica.**
-



# **LEY 8569**

## **COOPERATIVAS ESCOLARES Y JUVENILES**

---

- **ARTICULO 6:** Son cooperativas Escolares Juveniles las asociaciones que tienen por **objeto posibilitar a los educandos de la provincia crear sus pequeñas unidades de trabajo, producción, comercialización de bienes y servicios en su zona de residencia.**
  
  - **ARTICULO 7:** Las **Cooperativas Escolares Juveniles se constituirán con arreglo a lo dispuesto por la Ley 20.337** y con la intervención del órgano local competente a simple solicitud de la autoridad escolar correspondiente.
-

# **LEY 8569**

## **COOPERATIVAS ESCOLARES Y JUVENILES**

---

- ARTICULO 11: Podrán ser socios de estas Cooperativas:
    - a) Los alumnos regulares del Centro Educativo mayores de 18 años; los alumnos menores de 18 años por medio de sus representantes legales.
    - b) Los egresados que tengan afinidad con la actividad emprendida por la Cooperativa, hasta dos años después de su egreso escolar, los menores a través de sus representantes.
    - c) Los docentes del centro educativo.
    - d) Otras cooperativas escolares juveniles regularmente constituidas.
-

# **ORGANIGRAMA DE UNA COOPERATIVA ESCOLAR JUVENIL**

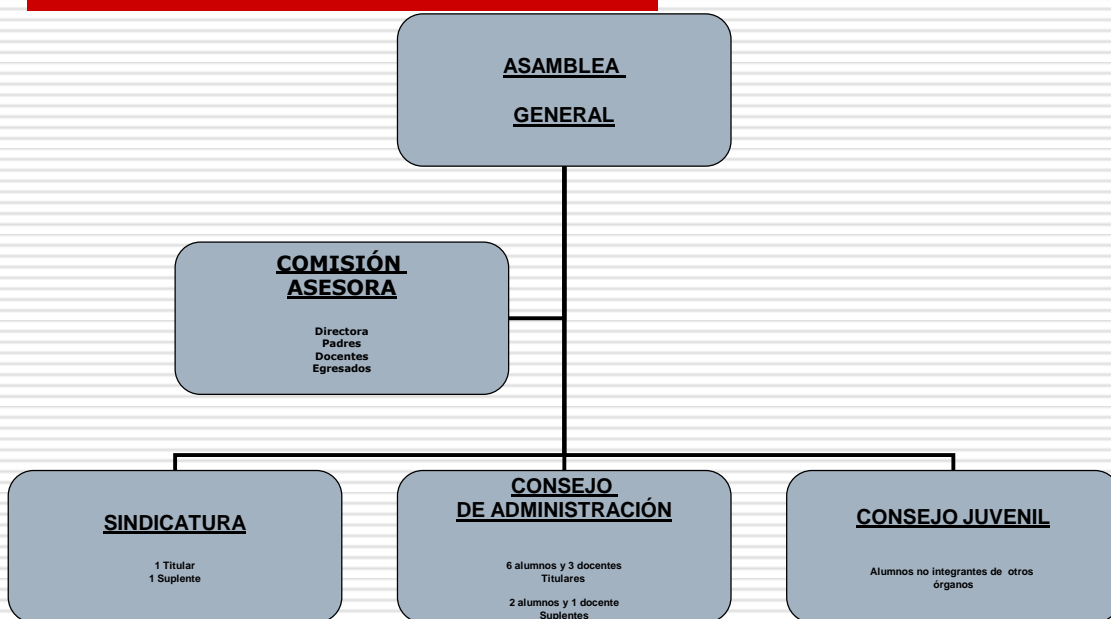

# **COOPERATIVAS Y MUTUALES ESCOLARES**

---

## **□ ALGUNAS SOLUCIONES ADOPTADAS ANTE LA FALTA DE CAPACIDAD LEGAL DE LOS MENORES**

- Participación de **docentes, padres, tutores, exalumnos**
  - Los órganos de administración y control integrado por **estudiantes con asesoramiento docente** y constitución de una **ASESORIA ESCOLAR**.
  - Los órganos sociales a cargo de **mayores. Los alumnos integran Comisiones juveniles.**
  - Administración y fiscalización compartida por **mayores y Estudiantes.**
  - Participación de un **Organismo especializado** – La **O.C.C.E en Francia.**-
-

# **ANTEPROYECTO LEY DE MUTUALES ESCOLARES Y JUVENILES**

---

Cdor. Nicolas R. Martinez  
Carlos R. Carranza

**ASOCIACION MUTUAL DE EMPLEADOS Y FUNCIONARIOS DEL MINISTERIO DE ACCION  
SOCIAL**



## **Exposición de motivos**

### **Anteproyecto Ley de mutuales escolares y juveniles**

---

- ❑ En virtud de la **incorporación de los principios y valores del Cooperativismo y Mutualismo en el proceso de enseñanza – aprendizaje; y de la promoción del Cooperativismo y Mutualismo Escolar**, de acuerdo a lo establecido en el **artículo 90 de la Ley de Educación Nacional 26206**, se propone con la presente ley, **legislar** sobre las **Mutuales Escolares con Personería Escolar** y las **Mutuales Escolares Juveniles con Matrícula Mutua**l.-
  - ❑ La **falta de una legislación específica** sobre el tema
-

## **MUTUALES ESCOLARES CON PERSONERIA ESCOLAR**

---

### **□ Concepto**

Art. 3º: Son **asociaciones de alumnos** constituidas **libremente** con el objeto de brindarse **ayuda recíproca** frente a riesgos eventuales o de concurrir a su bienestar material y espiritual mediante una **contribución periódica** para **satisfacer necesidades** de los asociados mediante **servicios**, que **no persiguen fines de lucro sino fines educativos.**

---

## MUTUALES ESCOLARES CON PERSONERIA ESCOLAR

---

### □ Competencia

Art. 5º: El **Ministerio de Educación** será la **autoridad de aplicación** para esta modalidad de mutuales, a través del **Departamento de Cooperativismo y Mutualismo Educativo** de la Provincia o el organismo que lo reemplace a éste en el futuro.

---



# MUTUALES ESCOLARES JUVENILES

---

## □ Concepto

Art. 6º: Las Mutuales Escolares Juveniles son **asociaciones educativas**, que tienen por objeto posibilitar a los educandos de la Provincia **crear y gestionar emprendimientos de servicios, como proyecto educativo integrador**, contando con la **orientación, asesoramiento y supervisión de los docentes** respecto de los alumnos del establecimiento educacional.-

## MUTUALES ESCOLARES JUVENILES

---

### □ Constitución y legalidad

Art. 7º: Las Mutuales Escolares Juveniles se constituirán con arreglo a lo dispuesto por la **Ley N° 20.321** y con la intervención del **Órgano Local Competente**, previo dictamen del **Departamento de Cooperativismo y Mutualismo Educativo** o el organismo que lo reemplace a éste en el futuro.

---

# MUTUALES ESCOLARES JUVENILES

---

## □ Categorías de asociados

Art. 11º: Las Mutuales escolares Juveniles tendrán las siguientes **categorías** de asociados:

1. Activos
  2. Adherentes
  3. Participantes:
-

# MUTUALES ESCOLARES JUVENILES

---

## Activos:

Personas **mayores de 21 años**, que sean:

- **Docentes en actividad en la institución** educativa
  - **Alumnos regulares**
  - **Egresados** hasta dos años después de su egreso escolar
  - **Padres o tutores de los alumnos de la escuela**
-

# MUTUALES ESCOLARES JUVENILES

---

## Adherentes:

Todas aquellas personas **mayores de 21 años:**

- Que **no sean socios activos**
  - Los ex docentes**
  - Otras personas** que tengan una probada afinidad con el mutualismo escolar
  - Personas jurídicas**
-

## **MUTUALES ESCOLARES JUVENILES**

---

### **□ Participantes:**

Los **alumnos menores de 21 años** del establecimiento educativo:

- Que sean **hijos o estén a cargo de un asociado activo.**
-

## **RELACIONES ENTRE LA MUTUAL ESCOLAR JUVENIL Y LA COMUNIDAD**

---

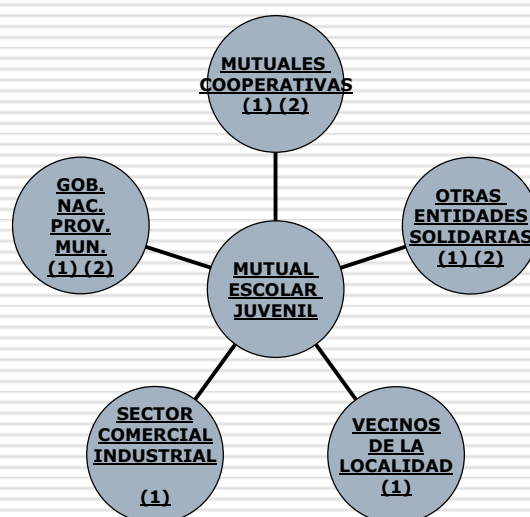

---

**(1) Asociado Adherente - (2) Convenios de reciprocidad**

# MUTUALES ESCOLARES JUVENILES

---

## □ Consejo Directivo de Adultos

Art. 13º: El Consejo Directivo de la Mutual Escolar Juvenil estará integrada por **cinco miembros titulares** que ocuparan los siguientes cargos:

- **Presidente**
- **Secretario**
- **Tesorero**
- **Dos vocales**

Los tres primeros cargos deberán ser cubiertos por **asociados activos docentes** de la institución educativa

---



# MUTUALES ESCOLARES JUVENILES

---

## □ Consejo Directivo de Adultos

Además, se elegirán:

**Tres miembros suplentes.**

Los **suplentes primero y segundo** deberán ser cubiertos por **asociados activos docentes** del establecimiento. El tercer vocal suplente podrá ser desempeñado por **cualquier asociado activo.**

---

# MUTUALES ESCOLARES JUVENILES

---

## □ **Funciones de los docentes miembros del Consejo Directivo**

Ademas de las que fije la **ley y los estatutos**, deberán:

- **Orientar**
  - **Asesorar**
  - **Supervisar, a los alumnos asociados** a la Mutual Escolar Juvenil **en la organización, puesta en marcha y gestión** de los distintos emprendimientos creados por los alumnos.-
-

# MUTUALES ESCOLARES JUVENILES

---

## □ Elección del Consejo Directivo

- El Consejo Directivo será **elegido** en la **Asamblea General**
  - Por **lista completa**
  - **La lista debe reunir las condiciones** antes expresadas
  - Duración del mandato: **un ejercicio**
  - **Pueden ser reelectos** total o parcialmente.
-

## MUTUALES ESCOLARES JUVENILES

---

Art. 14º: Los **socios participantes**, que fueren alumnos de la institución educativa, deberán constituir una:

### **COMISION JUVENIL**

- **Integrada** por tres o más **alumnos regulares mayores de 14 años**
  - **Elegidos por los asociados participantes** en un **acto eleccionario** por **voto secreto**.
  - **La duración del mandato: un ejercicio**, y podrán **ser reelectos** total o parcialmente.
-

# MUTUALES ESCOLARES JUVENILES

---

## Funciones de la Comisión Juvenil

- 1. Establecer conjuntamente con el Consejo Directivo, o proponer al mismo, los distintos servicios a prestar a los asociados.**
  - 2. Participar en: las reuniones del Consejo Directivo y Junta Fiscalizadora con voz pero sin voto**
  - 3. Mantener reuniones de trabajo con las subcomisiones de alumnos**
  - 4. Receptar los informes de gestión de cada subcomisión de alumnos**
  - 5. Confeccionar y suscribir las órdenes de pago, conjuntamente con el Presidente y el Tesorero del Consejo Directivo.**
-

# MUTUALES ESCOLARES JUVENILES

---

## □ Funciones de la Comisión Juvenil

- **Representar** a los alumnos de esta asociación educativa, y **participar en las distintas actividades extraescolares** de la Mutual Escolar Juvenil.
  - **Presentar y exponer** en carácter de gestores en la **Asamblea General ordinaria**, un **informe anual de gestión** y de proyectos futuros.
-

# MUTUALES ESCOLARES JUVENILES

---

□ **Principales actividades a organizar entre los asociados participantes divididos en grupos de trabajo secciones o servicios :**

- **Confeccionar los documentos y comprobantes institucionales**
  - **Realizar las registraciones contables** y preparar el Balance General
  - Efectuar **informes periódicos** sectoriales o por departamentos
  - **Preparar Presupuestos** económicos y financieros
  - Efectuar **investigaciones de mercado** analizando: Costos, punto de equilibrio, selección de los productos y/o servicios para la puesta en marcha y estudio de factibilidad
-

# MUTUALES ESCOLARES JUVENILES

---

## □ Principales actividades a organizar entre los asociados participantes divididos en grupos de trabajo secciones o servicios :

- Elaborar el **plan de trabajo**
  - Confeccionar las **órdenes de compra**
  - Participar activamente en la **prestación de los servicios**
  - Participar en la organización de la **gestión de comercialización** de los bienes y/ o servicios
  - Colaborar en las distintas **tareas de contralor** que efectúe la **Junta fiscalizadora.-**
-



# MUTUALES ESCOLARES JUVENILES

---

## Principales actividades a organizar entre los asociados participantes divididos en grupos de trabajo secciones o servicios :

- Participar en ferias, exposiciones, y otros eventos con el objeto de **promocionar los valores y principios del mutualismo** por medio de los emprendimientos realizados.-
  - Participar en jornadas de **capacitación extra escolar**
  - Participar en la **elaboración y redacción de los reglamentos de los distintos servicios**
  - Desarrollar **toda otra tarea lícita** y que haga al **objeto de la entidad** y del Establecimiento Escolar.
-

## **MUTUALES ESCOLARES JUVENILES**

---

### **□ Fiscalización interna:**

- **Junta Fiscalizadora:** Integrada por:

**Tres miembros titulares y tres suplentes, que sean asociados activos.-**

---

# **ORGANIGRAMA DE UNA MUTUAL ESCOLAR JUVENIL**



(a) Asociados activos docentes

(b) Cualquier asociado activo

# MUTUALES ESCOLARES JUVENILES

---

## Compensaciones

- Art.19º: Los alumnos asociados a la Mutual Escolar Juvenil, podrán recibir una **compensación, por la ejecución de las distintas tareas del emprendimiento educativo, en la forma que se determine en los reglamentos** de las distintas secciones de la entidad.
-

# MUTUALES ESCOLARES JUVENILES

---

## □ **Exenciones Impositivas**

Art. 21º: Por la presente Ley **se invita, a las Municipalidades y Comunas** de la zona donde se constituyeren estas Mutuales, **a prestar todo el apoyo** necesario a las mismas, y a brindar los beneficios de **exención del pago de los tributos**, todo ello ateniendo al **alto interés educativo-pedagógico** que ellas representan.

Art. 22º: **El Estado Provincial deberá dar preferencia** en las contrataciones que realice, a los bienes y servicios ofrecidos por las Mutuales Escolares Juveniles, en igualdad de precios y condiciones que otros oferentes y **eximirán del pago de impuestos**, por el mismo motivo expresado en el artículo anterior y en concordancia con lo normado en el **Art. 29 de la Ley Nacional de Mutuales N° 20321**.

---

## MUTUALES ESCOLARES JUVENILES

---

### Estatuto social

Art.23º Cada entidad **redactará un estatuto en el marco de esta norma legal y de la Ley 20321** y sus modificaciones, cumpliendo en todo su accionar con las **disposiciones legales vigentes** del Organismo de Aplicación de la misma.

---

# **Mutual Escolar Juvenil:** **Un proyecto integrador de la** **comunidad educativa**

---

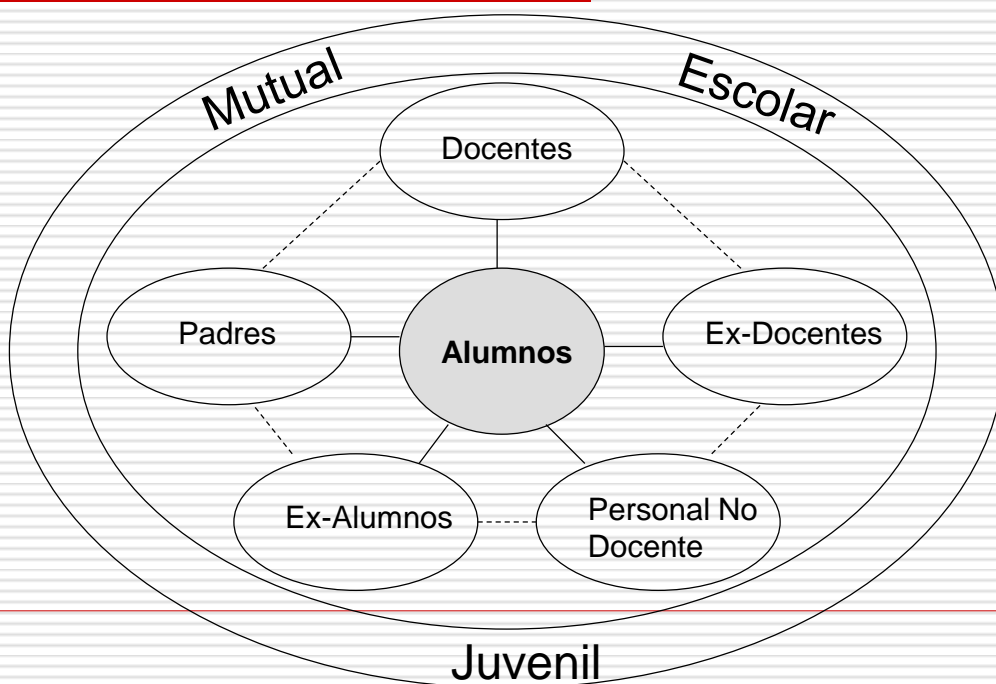

# **REGLAMENTACIÓN DE LAS** **MUTUALES ESCOLARES CON** **PERSONERIA ESCOLAR**

---

Cdor. Nicolas R. Martínez

Carlos R. Carranza

Mutual de Empleados y Funcionarios del Ministerio de Acción Social





## **I - DE LA NATURALEZA Y CARACTERES**

---

- Las mutuales escolares se regirán en toda la Provincia de Córdoba por las disposiciones de esta reglamentación, y de conformidad con los principios del mutualismo.
-

## **Principios del mutualismo:**

- Adhesión voluntaria.
- Organización democrática.
- Neutralidad institucional: política, religiosa, racial y gremial.
- Contribución acorde con los servicios a recibir.
- Capitalización social de los excedentes.
- Educación y capacitación social y mutual.
- Integración para el desarrollo.

## **Concepto**

---

- Las mutuales escolares son **organizadas dentro del ámbito escolar, integradas por alumnos regulares de nivel primario y medio,** que actúan con **orientación, asesoramiento y supervisión de docentes** de su Institución Educativa.-
-

## **Características**

---

- Las Mutuales Escolares son :
    - 1. Asociaciones de alumnos,**
    - 2. Administradas por ellos con orientación de los docentes**
    - 3. Constituidas libremente con el objeto de brindarse ayuda recíproca** frente a riesgos eventuales o de concurrir a su **bienestar material y espiritual**
    - 4. Mediante una contribución periódica**
    - 5. Para satisfacer necesidades de los asociados** mediante servicios
    - 6. No persiguen fines de lucro sino fines educativos.**
-

## **Objetivos**

---

- **a) Promover el espíritu de *solidaridad mediante el esfuerzo propio, la ayuda mutua y la justicia*;**
- **b) Contribuir a consolidar una firme conciencia mutualista *que posibilite la posterior integración de los participantes al movimiento mutual y su inserción en las Mutuales Escolares Juveniles*.**
- **c) Complementar y perfeccionar el proceso enseñanza-aprendizaje *mediante experiencias concretas*.**

## **Autoridad de Aplicación**

---

- El Ministerio de Educación será la autoridad de aplicación para esta modalidad de mutuales, a través del Departamento de Cooperativismo y Mutualismo Educativo de la Provincia.**
-

## **II - DE LA CONSTITUCION**

---

- Acta constitutiva deberá contener :
    - **Informe de los iniciadores del Proyecto Pedagógico.-**
    - **Proyecto de estatutos sociales.-**
    - **Proyectos de Reglamentos de servicios.-**
    - **Determinación del valor de las cuotas sociales.-**
    - **Elección de los miembros de los órganos sociales.-**
-

## **Inscripción y Autorización**

---

- Las Mutuales Escolares se deberán **inscribir en el Registro de Mutuales Escolares**, a cargo del Departamento de Cooperativismo y Mutualismo Educativo
-



## **Los estatutos de las mutuales escolares deberán contener:**

---

- **La denominación, el nombre de Centro Educativo y el domicilio**
  - **El objeto social acorde con el proyecto didáctico-pedagógico**
  - **Los recursos**
  - **Las categorías de asociados**
  - **La condiciones de admisión de los asociados**
-

## **Los estatutos de las mutuales escolares deberán contener:**

---

- **La composición del Consejo Directivo y la Junta fiscalizadora**
  - **Designación y funciones de la Comisión Asesora**
  - **Convocatoria, funcionamiento y facultades de las Asambleas Ordinarias y Extraordinarias.-**
  - **Fecha de cierre de los ejercicios sociales**
-

### **III - DEL PATRIMONIO SOCIAL**

---

- Las cuotas sociales y demás aportes.-
  - Los bienes adquiridos y sus frutos.-
  - Las contribuciones, legados y subsidios.-
  - Todo otro recurso lícito.-
-

## **IV - CATEGORIAS DE ASOCIADOS**

---

**Activos.-**

**Participantes.-**

**Adherentes.**

**Honorarios**

---

## **Asociados Activos**

---

- **Serán los alumnos regulares mayores de 10 años, que cursen los tres últimos grados del ciclo primario o cualquier año del nivel medio y que abonen las cuotas establecidas por la asamblea. Gozan de todos los servicios y tienen derecho a integrar y elegir los órganos directivos y de fiscalización previstos en los estatutos.**
-

## **Asociados Participantes**

---

- Serán los **alumnos regulares menores de 10 años** del Establecimiento Educativo.
  - **Gozan de todos los servicios sociales**, pero **no tienen derecho a participar en las asambleas ni a ser elegidos para ocupar los cargos directivos** que determine el estatuto.
  - **Los asociados activos y participantes podrán integrar Sub – Comisiones**, a fin de organizar y participar en la prestación de los distintos servicios de la Entidad, constituyendo a **la mutual en una verdadera herramienta pedagógica.-**
-

## **Asociados Adherentes**

---

- **Personas físicas : docentes, ex docentes, padres, tutores, ex alumnos y cualquier otra persona que tenga afinidad** con el mutualismo escolar. siempre que no se hallaren comprendidas en alguna de las categorías enunciadas precedentemente;
  
  - **Las personas jurídicas** que tuvieran interés de pertenecer a la entidad.  
**Gozan de los servicios sociales** reconocidos por los reglamentos **careciendo del derecho de elegir y de ser elegidos** para ocupar los cargos determinados en el estatuto.
-

## **Asociados Honorarios**

---

- Serán todas aquellas personas que en atención a **determinadas condiciones personales o por donaciones efectuadas** a la entidad sean designados como tales por la asamblea.
  
  - Los asociados honorarios **carecen de derechos políticos.**
-



## **V - DE LOS ÓRGANOS SOCIALES:**

---

- La **Asamblea** de asociados.-
  - El **Consejo Directivo**.-
  - La **Junta Fiscalizadora**
  - La **Comisión asesora**
-

## **VI - DEL CONSEJO DIRECTIVO**

---

- La **gestión administrativa** de las mutuales escolares estará a cargo de un **Consejo Directivo, compuesto por cinco o más miembros.**
  - Pueden **designarse suplentes** para sustituir a los titulares.
  - El **término de cada mandato será de un año**
  - **Pueden ser reelegidos.**
-

## **Funciones de los miembros del Consejo Directivo**

---

- Ejecutar las **resoluciones de la asamblea**
  - **Cumplir y hacer cumplir el estatuto, los reglamentos internos, esta Reglamentación Ministerial y demás normas vigentes;**
  - Ejercer en general todas aquellas **funciones inherentes a la gestión de la entidad.-**
  - **Asistir a las reuniones del Consejo Directivo**
  - **Convocar a asambleas.-**
-

## **Funciones de los miembros del Consejo Directivo**

---

- **Resolver** sobre la **admisión y bajas de los asociados.-**
  - Presentar a la **asamblea ordinaria**: la **memoria, Balance general** simplificado, **cuenta de gastos y recursos** e **informe de la Junta fiscalizadora** del último ejercicio cerrado.-
  - **Establecer los servicios** y beneficios sociales.
  - **Dictar sus reglamentaciones** que deberán ser aprobadas por la asamblea.-
-

## **VII - DE LA JUNTA FISCALIZADORA**

---

- La Junta fiscalizadora estará **integrada por tres o más miembros**, según se determine en los estatutos sociales.-
  - Su **mandato será de un año.**
  - **Pueden ser reelegidos.**
-

## **Funciones de la Junta Fiscalizadora**

---

- **Fiscalizar la administración**, comprobando la existencia del efectivo en Caja;
  - **Controlar los libros y documentos de la asociación**, como asimismo efectuar la verificación de los ingresos y egresos por períodos no mayores de tres meses;
  - **Asistir a las reuniones del órgano directivo** y firmar las actas respectivas;
  - **Informar sobre la memoria, balance general simplificado, inventario, cuenta de gastos y recursos** presentados por el órgano directivo
-

## **Funciones de la Junta Fiscalizadora**

---

- **Convocar a asamblea ordinaria** cuando omitiera hacerlo el órgano directivo;
  - **Solicitar al órgano directivo la convocatoria a asamblea extraordinaria** cuando lo juzgue conveniente, elevando los antecedentes a la Comisión asesora cuando dicho órgano se negare a acceder a ello;
  - **Verificar el cumplimiento** de las resoluciones de las asambleas, estatutos y reglamentos, en especial lo referente a los derechos y obligaciones de los asociados y las condiciones en que se brindan los servicios sociales.
  - La junta fiscalizadora cuidará de ejercer sus funciones de modo que **no entorpezca la regularidad de la administración** social.
-

## **VIII - DE LA COMISIÓN ASESORA**

---

- La Comisión Asesora estará **integrada por:**
    1. La **Dirección del Establecimiento** Educativo, y/o **los docentes involucrados** en el Proyecto Educativo de la Mutual Escolar.
    2. **Los padres o tutores** de los alumnos del centro educativo, elegidos en reunión convocada a tal efecto.
-



## **Funciones de la Comisión**

### **Asesora**

---

- **Asesorar, orientar, y supervisar** las distintas actividades de la mutual escolar.
  - **Asistir a las distintas asambleas con voz pero sin voto.**
  - **Establecer conjuntamente con la Comisión Directiva los distintos servicios** a prestar a los asociados.
-

## **Funciones de la Comisión** **Asesora**

---

- **Participar en las reuniones de Comisión Directiva**, con voz pero sin voto.
  - **Participar en las reuniones de la Junta fiscalizadora**, con voz pero sin voto.
  - Mantener **reuniones de trabajo** con las distintas **subcomisiones de alumnos**
  - **Receptar los informes de gestión de cada subcomisión de alumnos.**
-

## **Funciones de la Comisión Asesora**

---

- Deberán **elegir entre sus miembros: un Coordinador y un Secretario** quienes serán responsables de:
    - 1) **Efectuar los depósitos y extracciones** de los fondos sociales en cuentas bancarias con orden conjunta;
    - 2) **Suscribir las órdenes de pago**, conjuntamente con el Presidente y Tesorero;
    - 3) **Firmar la documentación** de la Mutual Escolar que signifique **adquirir derechos y contraer obligaciones.-**
    - 4) **Convocar a las reuniones de la Comisión Asesora;**
-

## **Funciones de la Comisión Asesora**

---

- **5) Presentar informes escritos, ante el Departamento de Cooperativismo y Mutualismo Educativo**, conteniendo las observaciones que considere pertinente, en los casos que el Consejo Directivo y la Junta Fiscalizadora no cumplan con la Reglamentación vigente del Ministerio de Educación, el estatuto, los reglamentos internos y las resoluciones asamblearias.
  - **6) Elevar a la Dirección de la Institución Educativa la documentación anterior y posterior a la realización de las asambleas.**
-

## **Funciones de los Padres en la C. Asesora**

---

- Los representantes de los padres o tutores **participaran con carácter informativo en las reuniones de la Comisión Asesora formulando las sugerencias que estimen conveniente.**
  
  - **Podrán participar, con el mismo carácter, en las distintas asambleas de la mutual escolar.**
-

## **Comisión Asesora - Reuniones**

---

- **Periodicidad**: Por lo menos **una vez al mes**.
  - Deberán dejar constancia de lo tratado en un **Libro o Cuaderno de Actas**, habilitado por la Dirección del establecimiento.
  - **El Secretario** confeccionará dichas **actas**
-

## **IX - DE LAS ASAMBLEAS**

---

**Ordinarias**

**Extraordinarias**

**Solo pueden participar los  
asociados activos.**

---

# **Asambleas Ordinarias**

---

Son **convocadas por el Consejo Directivo** y deberán:

- 1. Celebrarse obligatoriamente una vez por año** dentro de los dos meses posteriores al cierre del ejercicio anual, y antes de la finalización del año lectivo.
  - 2. Considerar el Balance general simplificado, cuenta de gastos y recursos, así como la memoria** presentada por el Consejo Directivo y el **informe de la Junta Fiscalizadora.-**
  - 3. Elegir a los integrantes de los órganos sociales** electivos que reemplacen a los que finalizan su mandato.-
  - 4. Tratar cualquier otro asunto** incluido en la convocatoria.-
-



# **Asambleas extraordinarias**

---

**□ Serán convocadas por:**

- 1. Órgano Directivo**
  - 2. Junta Fiscalizadora**
  - 3. Comisión Asesora**
-

## **Publicidad de las Asambleas**

---

- Serán **convocadas** por lo menos con **quince días corridos de anticipación**.
  - Deberán **ser comunicadas** con la misma anticipación:
    - Al **Departamento de Cooperativismo y Mutualismo Educativo**;
    - A la **Comisión Asesora**;
    - **A los alumnos asociados** mediante la exhibición en la institución educativa en el transparente de la mutual escolar, y por otros medios de difusión que se establezcan.-
-

## **Documentación a presentar:**

---

- La **Convocatoria**.-
  - El **Orden del día**.-
  - Los **proyectos de resoluciones** y de reglamentos.-
  - La **memoria** del ejercicio, el **balance general simplificado**, la **cuenta de gastos y recursos e informe del órgano de fiscalización**, en caso de tratarse de una Asamblea Ordinaria.-
  - **Padrón de asociados** en condiciones de participar en la asamblea.
-

## **Condiciones para participar en las asambleas**

---

- Ser **asociado activo**
  - Cada asociado **participa personalmente**
  - Cada asociado un voto
-

## **Actas de las Asambleas**

---

- Las decisiones de la Asamblea **se registrarán en un Libro de Actas, habilitado por la Dirección del Establecimiento Educacional.**
  - Las actas deberán **ser firmadas** por:
    1. El **presidente, secretario, y dos asociados** que designe la asamblea
    2. la **Dirección de la Institución Educativa** y los **miembros de la Comisión Asesora** que participen de la misma.
-

## **Elección del C. Directivo y Junta Fiscalizadora**

---

- Se efectuarán por:
    - **Lista completa y voto secreto**
    - **Forma personal**
    - Si hay **lista única, se proclamará directamente** en el acto eleccionario.
  
  - Las **listas de candidatos serán oficializadas con diez días corridos de anticipación**
    - Condición: Que **reúna las exigencias** establecidas por el Estatuto Social.
-

# **ORGANIGRAMA DE UNA MUTUAL CON PERSONERIA ESCOLAR**

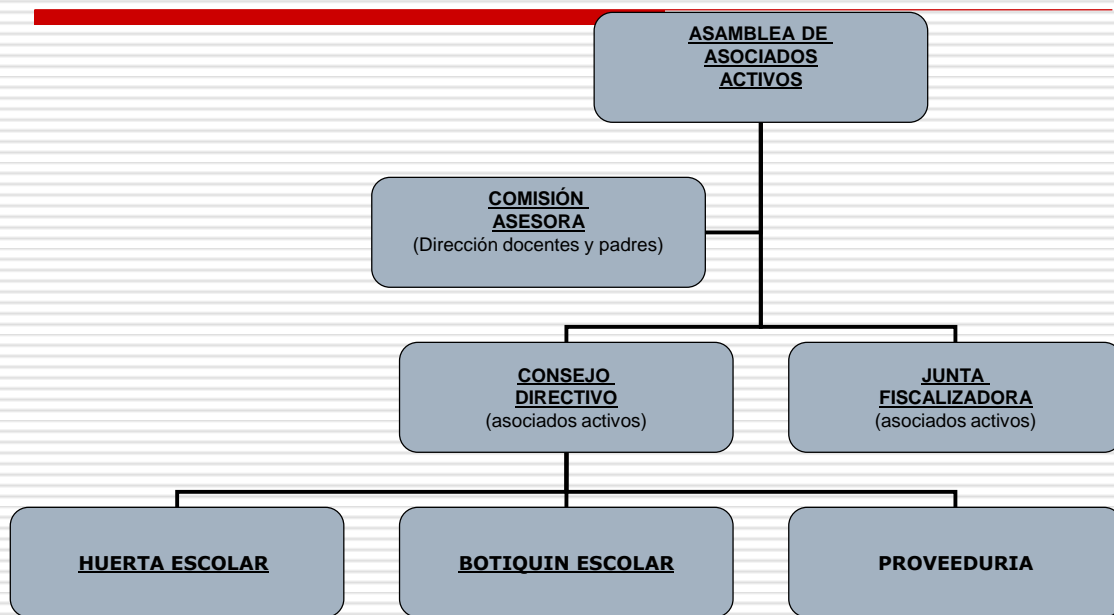

## **X – DE LOS LIBROS SOCIALES Y CONTABLES.**

---

- **Registro de asociados.-**
- **Actas** de reuniones del **Consejo Directivo.-**
- **Actas** de reuniones de la **Junta Fiscalizadora.-**
- **Actas de Asambleas.-**
- Registro de **asistencia de las Asambleas.-**
- Libros o **planillas de Caja.-**
- Libros o **planillas del Inventario** de bienes

Toda ésta documentación **deberá ser rubricada por la Dirección de la Institución Educativa.-**

---



## **XI - DE LA DISOLUCIÓN Y LIQUIDACIÓN**

---

### **□ Causas de disolución y liquidación:**

- Por **resolución de la asamblea** especialmente convocada para ello.-
- Por la **aplicación de sanciones** que importen el retiro de la Personería escolar y cancelación del Registro de inscripción, mediante resolución fundada del Departamento de Cooperativismo y Mutualismo Educativo.-
- Por **clausura del centro educativo** en el cual está organizada la mutual escolar.-

En caso de liquidación de una mutual escolar, **todos sus bienes, pasan al patrimonio de la Institución Educativa** donde funcionaba la misma.-

---

## **XIII - DE LA FEDERACIÓN DE MUTUALES ESCOLARES**

---

- Las **Mutuales Escolares** podrán formar **Federaciones de Mutuales**, que tendrán por finalidad, promover la vinculación y el intercambio de experiencias entre las mutuales escolares de la Provincia, y realizar operaciones en común.
  - **Deberán inscribirse** en el Ministerio de Educación – Sub.-Secretaría de Promoción de Igualdad y Calidad Educativa - Departamento de Cooperativismo y Mutualismo Educativo.-
-

# **UNION INTERNACIONAL DEL COOPERATIVISMO Y EL MUTUALISMO ESCOLAR -UICE-**

---

## **□ La UICE se propone:**

- **Desarrollar** la aspiración a la libertad y a la fraternidad por medio de los movimientos cooperativo y mutual a través de los sistemas educativos
- **Educar** por el respeto a los derechos de la persona humana y para la paz entre todos los países de nuestro planeta.
- **Facilitar** a través de la relación cooperativa-mutual el acceso de todos, al conocimiento y al saber.
- **Dar** la posibilidad a los niños y a los adolescentes de ser los futuros cooperativistas.
- **Promover** la práctica de la ayuda mutua y de la solidaridad integrando los valores cooperativos y mutuales en el ambiente del niño.
- **Favorecer** los intercambios pedagógicos, socio-culturales y socio-económicos entre sistemas y realidades diversas

**□ [www.coop-escuela.com.ar](http://www.coop-escuela.com.ar)**

---

---

***"Si planificas para un año, siembra trigo.***

***Si planificas para una década, planta árboles.***

***Si planificas para una vida, educa personas"***

---

*Kwan Tzu (300 a.c.)*



## **ASOCIACION MUTUAL DE EMPLEADOS Y FUNCIONARIOS DEL MINISTERIO DE ACCION SOCIAL**

Entre Ríos 362 – Tel. / Fax: (0351-4282409/11 – Córdoba – República Argentina  
[Contacto@mutualmas.org](mailto:Contacto@mutualmas.org) – [www.mutualmas.org](http://www.mutualmas.org) – Matricula INAES N° 278